



Version 1.5.1.3

YC対応 仕様説明資料

2023年8月

株式会社ニシ・スポーツ

目次

はじめに	3
1. 仕様概要	3
1.1. 基本仕様	3
1.2. 修正対象の機能について	3
1.3. 修正対象の帳票について	4
2. 仕様詳細説明	5
2.1. コメントマスターについて	5
2.2. 結果登録	6
2.3. 番組編成	10
2.4. ロールコール	12
2.5. 状況監視	15
2.6. 印刷	16

はじめに

NANS21V version1.5.1.3では、YC(警告)コメントが付与された競技者に対して、各画面及び各帳票に(YC)を表示する仕様追加を行いました。

本書では、仕様についての詳細を説明します。

1. 仕様概要

1.1. 基本仕様

結果登録機能において、警告を受けた競技者(チーム)にYCコメントを付与した場合、その競技者(チーム)は、同一競技の他ラウンド、異なる競技の各画面、各帳票で(YC)表示を行います。

また、印刷機能に、「YC対象者リスト」を出力する「YC対象」ボタンを配置しました。

例)

競技者名：西 太郎

参加競技：男子100m(予選、決勝)、男子200m(予選、決勝)、男子走幅跳(決勝)
男子4X100mR(予選、決勝)

男子100m予選ラウンドで、警告を受けYCコメントを付与された後に、男子100m決勝へ進出した場合

男子100m決勝ラウンド、男子200m(決勝へ進出している場合は、全ラウンド)、男子走幅跳の各画面、各帳票に(YC)が表示されます。

【ご注意】

上記例の場合、男子4X100mR(予選、決勝)へ参加登録していますが、競技者に対してYCコメントを付与しているため、チームに対して(YC)表示は行われません。

リレー種目の場合は、チームに対してYCコメントを付与する操作となり、チームに対して各画面、各帳票で(YC)表示が行われます。従いまして、チームに登録されている競技者への(YC)表示は行いません。

1.2. 修正対象の機能について

本対応について、修正対象とした機能を以下に示します。

NO.	機能名	修正内容概要
1	結果登録	YCコメント付与状況を画面の備考列に(YC)表示
2	番組編成	組分け帳票に、YCコメント付与状況を(YC)表示
3	ロールコール	YCコメント付与状況を画面の備考列に(YC)表示 ロールコール帳票に、YCコメント付与状況を(YC)表示
4	状況監視	YCコメント付与状況を画面の備考列に(YC)表示
5	印刷	プログラムリスト、ロールコールリストに、YCコメント付与状況を(YC)表示 YC対象者リストを出力する「YC対象」ボタンを配置

タイムレース集計画面、混成集計画面は、表示対象外となります。

1.3. 修正対象の帳票について

本対応について、修正対象とした帳票を以下に示します。

NO.	機能名	修正内容概要
1	番組編成	番組編成組分競技者(初回) 番組編成組分競技者(初回以外) 番組編成組分チーム(初回以外)
2	ロールコール	競技者スタートリスト 競技者チームスタートリスト
3	印刷	プログラムリスト(トラック 1 列) プログラムリスト(トラック 2 列) プログラムリスト(トラック 2 列ふりがなし) プログラムリスト(混成トラック1列) プログラムリスト(混成トラック 2 列) プログラムリスト(混成トラック 2 列ふりがなし) プログラムリスト(リレー 3 列) プログラムリスト(リレー 3 列ふりがなし) プログラムリスト(跳躍高さ) プログラムリスト(混成跳躍高さ) プログラムリスト(跳躍長さ) プログラムリスト(混成跳躍長さ) プログラムリスト(投てき) プログラムリスト(混成投てき) ロールコールリスト(競技者スタートリスト) ロールコールリスト(チームスタートリスト) YC対象者リスト

「YC 対象者リスト」は、新規に追加した帳票となります。

2. 仕様詳細説明

2.1. コメントマスターについて

コメントマスターに、警告関連のコメントが登録されていない場合は、登録を行ってください。

分類：その他 略称：YC 意味：警告
分類：その他 略称：YRC 意味：2回目の警告
分類：その他 略称：RC 意味：レッドカードによる失格

マスター管理 - NANS21V ver:1.5.1.3 (DBVer:5000)
競技会名: YC対応テスト陸上競技選手権大会 日程: 2022/06/09~06/12 状況: 開催中

出力順	コメントコード	分類	略称	内訳	意味
149	149	失格	R9	○	(TR246.3)バトを落とした地点からレースを再開しなかった
161	161	失格	K1	○	(TR54.7.1)ロス・オブ・コンタクトで3名以上がレッドカードをだした
162	162	失格	K2	○	(TR54.7.1)ハント・ニーで3名以上がレッドカードをだした
163	163	失格	K3	○	(TR54.7.1)ロス・オブ・コンタクトとハント・ニーで3名以上がレッドカードをだした
164	164	失格	K4	○	(TR54.4.1)ロス・オブ・コンタクトで競歩主任が単独で失格にした
165	165	失格	K5	○	(TR54.4.1)ハント・ニーで競歩主任が単独で失格にした
201	201	その他	NM		記録なし
202	202	その他	*NM		記録なし
203	203	その他	*F0		公認記録なし
204	204	その他	*F1		1回目が公認最高
205	205	その他	*F2		2回目が公認最高
206	206	その他	*F3		3回目が公認最高
207	207	その他	*F4		4回目が公認最高
208	208	その他	*F5		5回目が公認最高
209	209	その他	*F6		6回目が公認最高
210	210	その他	*F7		同記録による順位
211	211	その他	*F8		2番目の記録による順位
212	212	その他	*F9		3番目の記録による順位
213	213	その他	*FA		順位決定試技による順位
214	214	その他	*FB		順位決定試技による記録
215	215	その他	YC		警告
216	216	その他	YRC		2回目の警告
217	217	その他	RC		レッドカードによる失格
218	218	歴代記録	PB		パーソナルベスト
219	219	歴代記録	SB		シーズンベスト
220	220	その他	L		(TR17.4.3 TR17.4.4)レーン侵害1回目

2.2. 結果登録

2.2.1. 個人種目

●YC(警告)コメントを付与する

警告を受けた競技者に対して、YC(警告)コメントを付与します。

レーン	ナンバ	カナ 競技者名	所属 所属地	記録	順位	コメント	備考
2	1194	*サキ *崎*	**食料農業 大新 潟	10.33	2		
3	1176	*グチ *口裕*	**学館新潟 高 新潟	10.43	3		
4	1130	*イカス *井一*	**中央大 埼 玉	10.53	4		
5	1098	*ハシ *橋悠*	**堂大 神奈川	10.63	5		
6	1289	*サウ *澤大*	**田大 大 阪	10.73	6		
7	1106	*ハラ *原*	**城西大 宮 崎	10.83	7		
8	1045	*ハシ *橋明*	**平洋大 岐 阜	10.31	1	YC	

●YC(警告)コメントが付与された競技者に対して、(YC)の自動表示

(1) 同一競技、別ラウンドの結果登録画面において、備考列に(YC)表示

レーン	ナンバ	カナ 競技者名	所属 所属地	記録	順位	コメント	備考
1	1056	*オウ *岡裕*	**大付九産 高福 岡				
2	1176	*グチ *口裕*	**学館新潟 高 新潟				
3	1045	*ハシ *橋明*	**平洋大 岐 阜				(YC)
4	1290	*タハ *竹春*	**田大 東 京				
5	1194	*サキ *崎*	**食料農業 大新 潟				
6	1069	*コウ *河孝*	**近畿大 香 川				
7	1248	*ホリ *堀*	**法政大 静 岡				
8	1288	*ウエ *上直*	**田大 群 馬				

(2) 異なる競技の結果登録画面において、備考列に(YC)表示

トラック競技 - NANS21V ver.1.5.1.3 (DBver.5000)

競技会名: YC対応テスト陸上競技選手権大会 日程: 2022/06/09~06/12 状況: 開催中

競技名: 男子200m ラウンド: 予選 組: 1 着取+α: 3-0+8

歴代記録: N:JR 20.29 GR 20.29

コメント 出/欠 記録編集 記録削除 順位編集 得点編集 計測 電気 順付 表示 1/100 ナンバー 記録 風力 取得

レーン	ナンバー	カナ 競技者名	所属 所属地	記録	順位	コメント	備考
1	1247	*キオス* *木大*	*法政大 新潟				
2	1150	*トキヲ* *本貴*	*筑波大 福岡				
3	293	*ユウ* *祐*	*文化大 千葉				
4	1131	*ジョウ *知*	*中央大 広島				
5	1045	*シアキ* *橋明*	*平洋大 岐阜				(YC)
6	1191	*ウマサ* *藤真*	*医療福祉 大新				
7	1129	*ワヒロ* *原寛*	*中央大 千葉				
8	1037	*ユウタ* *田雄*	*関西大 大阪				

保留 レーン ナンバー 手動割当

レーン ナンバー 記録

未接続 接続 未接続

確定 審議 EXCEL起動 EXCEL印刷 CSV入力 CSV出力 IN転送

フィールド種目など、画面レイアウト上 備考列が初期表示されていない(見えない)場合は、一覧を横スクロールすることで、備考列が見えるようになります。

投てき・長さの跳躍 - NANS21V ver.1.5.1.3 (DBver.5000)

競技会名: YC対応テスト陸上競技選手権大会 日程: 2022/06/09~06/12 状況: 開催中

競技名: 男子走幅跳 ラウンド: 決勝 組: 1 通過記録: -

歴代記録: N:JR 8m12 GR 7m82

表示 通常 コメント 出/欠 記録編集 記録削除 順位編集 得点編集 パス 棄 順付 一括入力 TOP6選出

カナ 競技者名	所属 所属地	1	2	3	4	5	6	記録	順位	コメント	備考
グセイ *田聖*	*学院大 福岡									DNS	欠
タカ *田偉*	*大工業 高専 三重										
トマサ *本雅*	*中京大 三重										
ヤマダイ *山大*	*子高 東京										
キユウ *木優*	*日本大 千葉										
シアキ *橋明*	*平洋大 岐阜										(YC)
オタイ *尾泰*	*道栄高 北海道										
イヌコウ *泉光*	*中央大 千葉										
サワミ *沢瑞*	*大翔洋 高 静岡									DNS	欠

自動制御 計測機器: 未接続 接続 未接続

風力計測: 未接続 接続 未接続

確定 審議 EXCEL起動 EXCEL印刷 CSV入力 CSV出力 再表示 IN転送

2.2.2. リレー種目

●YC(警告)コメントを付与する

警告を受けたチームに対して、YC(警告)コメントを付与します。

トラック競技 - NANS21V ver.1.5.1.3 (DBver.5000)

競技会名: YC対応テスト陸上競技選手権大会 日程: 2022/06/09~06/12 状況: 開催中

競技名: 男子4X100mR ラウンド: 予選 組: 1 着取+α: 2-0+8

コメント

レーン	チームナンバ	カナチーム名	所属所属地	記録	順位	コメント	備考
1		**ダイヘイウダイ **中央大	* ** 平洋大	40.44	6		
2		**セダイ **法政大	* 法政大	40.33	3		
3		**エントウダイ **堂大	* ** 堂大	40.23	2	YC	
4		**ウサイダイ **城西大	* 城西大	40.13	1		
5		**カダイ **東海大	* 東海大	40.42	5		
6		**ウオウダイ **中央大	* 中央大	40.39	4		
7		**ウキウダイ **中京大	* 中京大	40.55	7		
8		**セイクウダイ **学院大	* ** 学院大	40.66	8		

選手名簿:

ナンバ	カナ競技者名	性別	所属
1045	**バシキ* **横明*	男子	* ** 平洋大
1046	**ダヒナ* **田陽*	男子	* ** 平洋大
1047	**シマソウ* **嶋荘*	男子	* ** 平洋大
1048	**カマサ* **川正*	男子	* ** 平洋大

Excel起動 EXCEL印刷 CSV入力 CSV出力 IN読み込み

●YC(警告)コメントが付与されたチームに対して、(YC)の自動表示

(1) 同一競技、別ラウンドの結果登録画面において、備考列に(YC)表示

トラック競技 - NANS21V ver.1.5.1.3 (DBver.5000)

競技会名: YC対応テスト陸上競技選手権大会 日程: 2022/06/09~06/12 状況: 開催中

競技名: 男子4X100mR ラウンド: 決勝 組: 1 着取+α: -

コメント

レーン	チームナンバ	カナチーム名	所属所属地	記録	順位	コメント	備考
1		**ウオウダイ **中央大	* 中央大				
2		**カダイ **東海大	* 東海大				
3		**ダイ **田大	* ** 田大				
4		**エントウダイ **堂大	* ** 堂大				(YC)
5		**キダイ **近畿大	* 近畿大				
6		**ウサイダイ **城西大	* 城西大				
7		**ヤタイクダイ **体育大	* ** 体育大				
8		**セダイ **法政大	* 法政大				

選手名簿:

ナンバ	カナ競技者名	性別	所属
1129	**ウラヒロ* **原寛*	男子	* 中央大
1130	**イカス* **井一*	男子	* 中央大
1131	**シヨウショウ知* **上翔多*	男子	* 中央大
1132	**ヤマユウ* **山雄*	男子	* 中央大

Excel起動 EXCEL印刷 CSV入力 CSV出力 IN読み込み

2.2.3. 共通

欠場(DNS)や、途中棄権(DNF)コメントを付与しても、(YC)表示は維持されます。

3	1045	*ハシ アキ* *橋 明*	**平洋大 岐 阜			DNS	欠(YC)
3	1045	*ハシ アキ* *橋 明*	**平洋大 岐 阜			DNF	(YC)
4		**ユナイトウダイ **堂大	**堂大			DNS	欠(YC)
4		**ユナイトウダイ **堂大	**堂大			DNF	(YC)

(YC)表示となっている競技者(チーム)に対して、更にYC(警告)コメントの付与はできません。

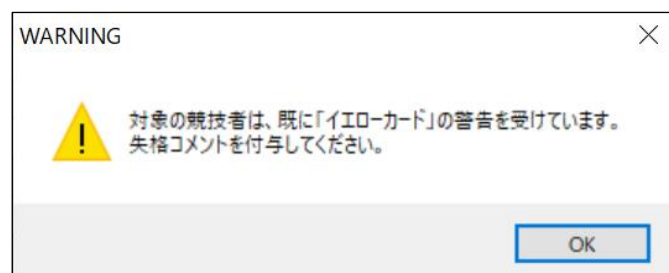

2.3. 番組編成

番組編成機能の画面上では、(YC)表示は行っていません。番組編成 組分け帳票のみ(YC)表示対応をしています。

2.3.1. 個人種目

● 番組編成 組分け競技者(初回) 帳票

帳票 赤枠箇所に(YC)を表示、凡例を表示します。

男子200m		番組編成						
		審判長: *田 *夫/*川 *要 記録主任: *沼 *輝						
U20日本記録(NJR)	20.29	*前祐介(*京・早稲田大)	2001	6月9日 11:00	予 選			
大会記録(GR)	20.29	*前祐介(*稲田大)	2001	6月9日 12:00	決 勝			
予 選 3組0着+8								
1組								
レーン	ナンバー	氏名	カ	所属地	所属	資格記録	Rnk	備考
1	1247	*木 大*(03)	*キ カス*	新 潟	*法政大(*北イ)	21.32	21	
2	1150	*本 貴一*(03)	*ト キイロ*	福 岡	*筑波大(*北イ)	21.33	22	
3	293	*祐*(03)	*ウ*	千 葉	*文化大(*北イ)	21.04	4	
4	1131	*上 翔多*(03)	*ンヨ ショウカ*	広 島	*中央大(*北イ)	21.21	8	
5	1045	*橋 明*(04)	*ハシ アキ*	岐 阜	*平洋大(*北イ)	21.01	3	(YC)
6	1191	*藤 真*(03)	*フ マサ*	新 潟	*馬場福祉大(*北イ)	21.21	9	
7	1129	*原 寛*(03)	*ハラ ヒロ*	千 葉	*中央大(*北イ)	21.25	15	
8	1037	*田 雄*(03)	*タ ユウ*	大 阪	*関西大(*北イ)	21.25	15	
2組								
レーン	ナンバー	氏名	カ	所属地	所属	資格記録	Rnk	備考
1	1235	*永 湧*(04)	*ナグ ユウ*	福 岡	*福岡高(*北イ)	21.33	22	
2	1155	*木 大*(03)	*キ カス*	滋 賀	*東海大(*北イ)	21.31	18	
						21.22	11	

凡例 (YC):警告累積1回

1 / 1

凡例 (YC):警告累積1回

● 番組編成 組分け競技者(初回以外) 帳票

帳票 赤枠箇所に(YC)を表示、凡例を表示します。

男子100m		番組編成										
		審判長: *田 *夫/*川 *要 記録主任: *沼 *輝										
U20日本記録(NJR)	10.01	*生祥寿(*都・洛南高)	2013	6月8日 09:00	予 選							
大会記録(GR)	10.28	*本大輔(*南高)	2017	6月8日 10:00	決 勝							
決 勝												
レーン	ナンバー	氏名	カ	所属地	所属	前記録	組	レーン	順位	Rnk	通過	備考
1	1056	*岡 裕*(04)	*カ ユウ*	福 岡	*大分県立高(*北イ)	10.44	3	3	2	8	q	
2	1176	*口 裕*(04)	*クチ ユウ*	新 潟	*新潟県立高(*北イ)	10.43	2	3	3	7	q	
3	1290	*竹 春*(03)	*タケ ハル*	東 京	*米田大(*北イ)	10.34	3	2	1	4	q	
4	1045	*橋 明*(04)	*ハシ アキ*	岐 阜	*平洋大(*北イ)	10.31	2	8	1	1	q	(YC)
5	1194	*崎 **(03)	*サキ ショ*	新 潟	*新潟県立高(*北イ)	10.33	2	2	2	3	q	
6	1089	*河 孝*(03)	*カ ユウ*	香 川	*近畿大(*北イ)	10.32	1	2	1	2	q	
7	1248	*堀 **(03)	*ホリ マサ*	静 岡	*法政大(*北イ)	10.35	4	2	1	5	q	
8	1288	*上 直*(03)	*ウエ ナオ*	群 馬	*米田大(*北イ)	10.42	1	3	2	6	q	

凡例 (YC):警告累積1回

1 / 1

2.3.2. リレー種目

NANS21Vの仕様として、チームの参加登録可能な競技数は1つとなるため、「番組編成 組分け チーム(初回)」帳票は、(YC)表示の対象外となります。

● 番組編成 組分けチーム(初回以外) 帳票

帳票 赤枠箇所に(YC)を表示、凡例を表示します。

男子4X100mR								番組編成			
								審判長：*田 *夫/*川 *要 記録主任：*沼 *輝			
								6月8日 13:00 予 選 6月8日 14:00 決 勝			
決 勝											
レーン	チーム名	カ	所属地	所属	前記録	組	レーン	順位	Rnk	通過	備考
1	*中央大	**ウウカ`イ		*中央大	40.38	1	6	4	7	q	
2	*東海大	**カ`イ		*東海大	40.42	1	5	5	8	q	
3	**堂大	**ユンテト`ウカ`イ		**堂大	40.23	1	3	2	4	q	(YC)
4	*城西大	**ウウカ`イ		*城西大	40.13	1	4	1	2	q	
5	**田大	**カ`イ		**田大	40.23	2	2	2	3	q	
6	*近畿大	**カ`イ		*近畿大	40.12	2	1	1	1	q	
7	**体育大	**ヤ`イカ`イ		**体育大	40.34	2	3	3	6	q	
8	*法政大	**カ`イ		*法政大	40.33	1	2	3	5	q	

凡例 (YC):警告累積1回	1 / 1
----------------	-------

2.4. ロールコール

2.4.1. 個人種目

- YC(警告)コメントが付与された競技者に対して、(YC)の自動表示

(1) 同一競技、別ラウンドのロールコール画面/帳票

<ロールコール画面>

赤枠箇所に(YC)を表示します。

ロールコール詳細 - NANS21V ver.1.5.1.3 (DBver.5000)

競技会名: YC対応テスト陸上競技選手権大会 日程: 2022/06/09~06/12 状況: 開催中

競技名: 男子100m ラウンド: 決勝 組: 1 着取+α: -

レーン	ナンバー	カ 競技者名	所属 所属地	出欠	備考
1	1056	*カユウ* *岡裕*	*大付九産高 福岡	欠	
2	1176	*グチユウ* *口裕*	*学館新潟高 新潟	出	
3	1045	*ハシアキ* *橋明*	*平洋大 岐阜	出	(YC)
4	1290	*タケハル* *竹春*	*田大 東京	出	
5	1194	*サキシヨ* *崎*	*食料農業大 新潟	出	
6	1069	*カワナリ* *河孝*	*近畿大 香川	出	
7	1248	*ホリマナ* *堀*	*法政大 静岡	出	
8	1288	*ウエナオ* *上直*	*田大 群馬	出	

欠場数 1 / 8

チームオーダー

オーダー	ナンバー	カ 競技者名	性別 学年	所属	備考

前組 1 / 1 次組

<ロールコール帳票>

赤枠箇所に(YC)を表示、凡例を表示します。

男子100m

ロールコール
招集所: *光 *生
記録主任: *沼 *輝

U20日本記録(NJR) 10.01 *生祥秀(*都・洛南高) 2013 8月8日 09:00 予選
大会記録(GR) 10.28 *本大輔(*南高) 2017 8月8日 10:00 決勝

決勝

レーン	ナンバー	氏名	カ	所属	前記録	確認	備考
1	1056	*岡裕*	*カユウ*	*大付九産高(*大付九産高)	10.44	欠	
2	1176	*口裕*	*グチユウ*	*学館新潟高(*学館新潟高)	10.43	出	
3	1045	*橋明*	*ハシアキ*	*平洋大(*平洋大)	10.31	出	(YC)
4	1290	*竹春*	*タケハル*	*田大(*田大)	10.34	出	
5	1194	*崎*	*サキシヨ*	*食料農業大(*食料農業大)	10.33	出	
6	1069	*河孝*	*カワナリ*	*近畿大(*近畿大)	10.32	出	
7	1248	*堀*	*ホリマナ*	*法政大(*法政大)	10.35	出	
8	1288	*上直*	*ウエナオ*	*田大(*田大)	10.42	出	

凡例 (YC): 警告累積1回

(2) 異なる競技のロールコール画面/帳票

<ロールコール画面>

赤枠箇所に(YC)を表示します。

ロールコール詳細 - NANS21V ver.1.5.1.3 (DBver.5000)

競技会名: YC対応テスト陸上競技選手権大会 日程: 2022/06/09~06/12 状況: 開催中

競技名: 男子走幅跳 ラウンド: 決勝 組: 1 通過記録: -

欠場数 2 / 15

レーン	ナンバー	競技者名	所属 所属地	出欠	備考
1	1219	*リュウセイ* *氷良 龍*	*日本大 愛 媛	出	
2	1185	*カワガキ* *木川 *	*東海大 静 岡	出	
3	1049	*シマカイ* *島 海*	*平洋大 愛 知	出	
4	1220	*サワジュンハ* *澤 遵*	*日本大 岩 手	出	
5	1028	*カミリュウ* *上 亮*	*島南高 鹿 児 島	出	
6	1152	*ナハノリ* *邊 *	*筑波大 宮 城	出	
7	1044	*ダセイ* *田 聖*	*学院大 福 岡	欠	
8	1073	*タタ* *田 偉*	*大工業高専 三 重	出	
9	1143	*エトマサ* *本 雅*	*中京大 三 重	出	
10	1230	*ヤマダイ* *山 大*	*子高 東 京	出	
11	1221	*キユウ* *木 優*	*日本大 千 葉	出	
12	1045	*ハシアキ* *橋 明*	*平洋大 岐 阜	出	(YC)
13	1254	*オタイ* *尾 泰*	*道栄高 北 海 道	出	

<ロールコール帳票>

赤枠箇所に(YC)を表示、凡例を表示します。

男子走幅跳

ロールコール
 招集所: *光 *生
 記録主任: *沼 *輝

020日本記録(NJR) 8m12 *原孝輝(*都・洛南高) 2019
 大会記録(GR) 7m82 *久間晃大(*政大) 2015 6月9日 16:00 決 勝

決 勝

試順	ナンバー	氏名	カ	所属地	所属	資格記録	確認	備考
1	1219	*氷良*(03)	*リュウセイ*	愛 媛	*日本大(*ケンダイ)	7m88	出	
2	1185	*木川*(03)	*カワガキ*	静 岡	*東海大(*トウカイ)	7m87	出	
3	1049	*島海*(03)	*シマカイ*	愛 知	*平洋大(*ヘイヨウダイ)	7m53	出	
4	1220	*澤遵*(03)	*サワジュンハ*	岩 手	*日本大(*ニッポンダイ)	7m84	出	
5	1028	*上亮*(04)	*カミリュウ*	鹿 児 島	*島南高(*シマナミ)	7m54	出	
6	1152	*邊*(04)	*ナハノリ*	宮 城	*筑波大(*チクハダイ)	7m47	出	
7	1044	*田聖*(03)	*ダセイ*	福 岡	*学院大(*ガクインダイ)	7m59	欠	
8	1073	*田偉*(03)	*タタ*	三 重	*大工業高専(*ダイコウギョウカウセン)	7m52	出	
9	1143	*本雅*(04)	*エトマサ*	三 重	*中京大(*チュウキョウダイ)	7m50	出	
10	1230	*山大*(04)	*ヤマダイ*	東 京	*子高(*コカウ)	7m47	出	
11	1221	*木優*(03)	*キユウ*	千 葉	*日本大(*ニッポンダイ)	7m47	出	
12	1045	*橋明*(04)	*ハシアキ*	岐 阜	*平洋大(*ヘイヨウダイ)	7m46	出	(YC)
13	1254	*尾泰*(05)	*オタイ*	北 海 道	*道栄高(*ドウエイカウカ)	7m46	出	
14	1139	*泉光*(03)	*イズミコウスケ*	千 葉	*中央大(*チュウオウダイ)	7m45	出	
15	1172	*沢瑞*(04)	*サワミズ*	静 岡	*大翔洋高(*ダイショウヨウカウ)	7m72	欠	

凡例 (YC):警告累積回

2.4.2. リレー種目

- YC(警告)コメントが付与されたチームに対して、(YC)の自動表示

(1) 同一競技、別ラウンドのロールコール画面/帳票において、備考列に(YC)表示

<ロールコール画面>

赤枠箇所に(YC)を表示します。

レーン	ナンバー	カナ チーム名	所属 所属地	出欠	チーム外 エントリー数	オーダー 数	備考
1		**ウオウダイ *中央大	*中央大	出	0	4	
2		**カイダイ *東海大	*東海大	出	0	4	
3		**タダイ *田大	*田大	出	0	4	
4		**エントウダイ *堂大	*堂大 東京	出	0	4	(YC)
5		**キダイ *近畿大	*近畿大	出	0	4	
6		**ウサイダイ *城西大	*城西大	出	0	4	
7		**ヤタイクダイ *体育大	*体育大	出	0	4	
8		**セダイ *法政大	*法政大	出	0	4	

<ロールコール帳票>

赤枠箇所に(YC)を表示、凡例を表示します。

男子4X100mR				ロールコール				
				招集所:*光 *生 記録主任:*沼 *輝				
				6月8日 13:00 予選 6月9日 14:00 決勝				
決勝								
レーン	チーム名	前記録	確認	備考	オーダー ナンバー	氏名	カナ	所属
1	*中央大 **ウオウダイ	40.39	出		1	1129 *原 寛*	*ワラ ヒロ*	*中央大
					2	1130 *井 一*	*イ カズ*	*中央大
					3	1131 *上 翔多*	*ウノ ショウタ*	*中央大
					4	1132 *山 雄*	*ヤマ ヲウ*	*中央大
2	*東海大 **カイダイ	40.42	出		1	1153 *宍 本*	*シノモト*	*東海大
					2	1154 *野 暁*	*ノ アキ*	*東海大
					3	1155 *本 龍*	*モト リウ*	*東海大
					4	1156 *安 一*	*ヤス イチ*	*東海大
3	*田大 **タダイ	40.23	出		1	1288 *上 直*	*ウエ ナオ*	*田大
					2	1289 *澤 大*	*サワ ダイ*	*田大
					3	1290 *竹 春*	*タケ ハル*	*田大
					4	1291 *徹 龍*	*テツ リウ*	*田大
4	**エントウダイ *堂大	40.23	出	(YC)	1	1087 *田 真*	*タ マコ*	*堂大
					2	1098 *橋 悠*	*ハシ ヲウ*	*堂大
					3	1099 *島 龍*	*シマ リウ*	*堂大
					4	1100 *橋 龍*	*ハシ リウ*	*堂大
5	*近畿大	40.12	出		1	1089 *河 孝*	*カ コウ*	*近畿大
					2	1070 *古 陸*	*コ リク*	*近畿大

凡例 (YC):警告累積回

2.5. 状況監視

表示仕様は、結果登録と同じ仕様となります。

トラック競技結果一覧 - NANS21V ver.1.5.1.3 (DBver.5000)

競技会名: YC対応テスト陸上競技選手権大会 日程: 2022/06/09~06/12 状況: 開催中

競技名: 男子100m ラウンド: 決勝 組: 1 着取+α: - ステータス: 審議中

レーン ○順位 記録表示 1/100 表示 進出者 ランキング

レーン	ナンバー	競技者名	所属所属地	記録	順位	コメント	通過	備考
1	1056	*オカ ユウ* *岡 裕*	**大付九産高福岡			DNS		欠
2	1176	*グチ ユウ* *口 裕*	**学館新潟高新潟					
3	1045	*ハシ アキ* *橋 明*	**平洋大岐阜					(YC)
4	1290	*タテ ハル* *竹 春*	**田大東京					
5	1194	*サキ ショ* *崎 *	**食料農業大新潟					
6	1069	*コウ* *河 孝*	**近畿大香川					
7	1248	*ホリ マナ* *堀 *	**法政大静岡					
8	1288	*ウエ ナオ* *上 直*	**田大群馬					

前組 1/1 次組

歴代記録 コメント 再表示

トラック競技結果一覧 - NANS21V ver.1.5.1.3 (DBver.5000)

競技会名: YC対応テスト陸上競技選手権大会 日程: 2022/06/09~06/12 状況: 開催中

競技名: 男子4X100mR ラウンド: 決勝 組: 1 着取+α: - ステータス: 審議中

レーン ○順位 記録表示 1/100 表示 進出者 ランキング

レーン	ナンバー	競技者名	所属所属地	記録	順位	コメント	通過	備考
1		**ウオウダイ* *中央大	*中央大					
2		**カウダイ* *東海大	*東海大					
3		**タウダイ* *田大	*田大					
4		**ウンテドウダイ* *堂大	*堂大					(YC)
5		**キウダイ* *近畿大	*近畿大					
6		**ウサイダイ* *城西大	*城西大					
7		**ヤタイクダイ* *体育大	*体育大					
8		**セウダイ* *法政大	*法政大					

ナンバー	競技者名	性別学年	所属
1129	*ワラヒロ* *原 寛*	男子	*中央大
1130	*イカス* *井一*	男子	*中央大
1131	*ジョウジョウ* *上 翔多*	男子	*中央大
1132	*ヤマユウ* *山 雄*	男子	*中央大

前組 1/1 次組

歴代記録 コメント 再表示

2.6. 印刷

2.6.1. YC対象者リスト

印刷機能の画面下に、「YC 対象」ボタンを追加しました。

印刷 - NANS21V ver.1.5.1.3 (DBver.5000)
 競技会名: YC対応テスト陸上競技選手権大会 日程: 2022/06/09~06/12 状況: 開催中

カテゴリー別 競技別 所属別
 日程: 2022/06/09 種別: 全て トラック フィールド 跳 投 ロード 性別: 全て 単位: 1/100 帳票: リザルトリスト

No	開始時間	招集時間	競技場所	競技名	ラウンド	組	着取	ルールコード	競技結果	組分
1	09:00	09:00	トラック	男子100m	予選	1	0+8		確定	全済
2	09:00	09:00	トラック	男子100m	予選	2	0+8		確定	全済
3	09:00	09:00	トラック	男子100m	予選	3	0+8		確定	全済
4	09:00	09:00	トラック	男子100m	予選	4	0+8		確定	全済
5	10:00	10:00	トラック	男子100m	決勝	1	-	済	審議中	全済
6	11:00	11:00	トラック	男子200m	予選	1	0+8	未済	審議中	全済
7	11:00	11:00	トラック	男子200m	予選	2	0+8			全済
8	11:00	11:00	トラック	男子200m	予選	3	0+8			全済
9	12:00	12:00	トラック	男子200m	決勝	1	-			未組分
10	13:00	13:00	トラック	男子4X100mR	予選	1	0+8		確定	全済
11	13:00	13:00	トラック	男子4X100mR	予選	2	0+8		確定	全済
12	14:00	14:00	トラック	男子4X100mR	決勝	1	-	未済	審議中	全済
13	15:00	15:00	メイン	男子走幅跳	決勝	1	-	済		全済
14	16:00	16:00	トラック	男子400m	決勝	1	-			全済
15	16:00	16:00	トラック	男子400m	決勝	2	-		審議中	全済
16	16:00	16:00	トラック	男子400m	決勝	3	-			全済
17	16:00	16:00	トラック	男子400m	決勝	4	-		審議中	全済

EXCEL起動 EXCEL印刷 出力 HTML出力 一括出力 レーン侵害対象 **YC対象** IN取込 再表示



「YC 対象者リスト」の Excel ファイルが起動します。Excel から印刷を実行してください。

YC対象者リスト 出力時刻:2023/08/22 14:17

競技者情報	警告を受けた競技 (混成内訳種目)	その他の参加競技			
1045: *橋 明* 岐阜:*平洋大	男子100m	男子200m	男子4X100mR	男子走幅跳	
1049: *島 海* 愛知:*平洋大	男子400m	男子走幅跳			
1055: *岡 輝* 滋賀:*協立大	男子400m	男子ハンマー投(6.000kg)			
1194: *崎 * 新潟:*食料農業大	男子100m	男子十種競技			
1217: *田 達* 栃木:*日本大	男子400m	男子走高跳			
*室大 *室大	男子4X100mR				

2.6.2. プログラムリスト(トラック1列)

赤枠箇所に(YC)を表示、凡例を表示します。

男子200m						
U20日本記録(NJR)	20.29	*前祐介(*京・*稲田大)	2001	6月8日 11:00 予 選		
大会記録(GR)	20.29	*前祐介(*稲田大)	2001	6月8日 12:00 決 勝		
予 選 3組0着+8						
1組						
レーン	カハバン	氏名	カ	所属地	所属	風(+/-) 資格記録 順位 記録
1	1247	*木 大*(03)	*キ オヲ*	新 潟	*法政大	21.32
2	1150	*本 貴一*(03)	*ト キイチ*	福 岡	*筑波大	21.33
3	293	*祐*(03)	*ウ*	千 葉	*文化大	21.04
4	1131	*上 翔多*(03)	*ウノ ヨ シヨウ*	広 島	*中央大	21.21
5	1045	*橋 明*(04)	*ハシ アキ*	岐 阜	*平洋大	21.01 (YC)
6	1191	*藤 真*(03)	*フジ マ*	新 潟	*医療福祉大	21.21
7	1129	*原 寛*(03)	*ハラ ヒロ*	千 葉	*中央大	21.25
8	1037	*田 雄*(03)	*タ ヲウ*	大 阪	*関西大	21.25
2組						
レーン	カハバン	氏名	カ	所属地	所属	風(+/-) 資格記録 順位 記録
1	1235	*永 湧*(04)	*ナガ ヲウ*	福 岡	*岡高	21.33
2	1155	*本 貴一*(03)	*ト キイチ*	滋 賀	*東海大	21.31
3	1156	*本 貴一*(03)	*ト キイチ*	滋 賀	*東海大	21.32

凡例 (YC):警告累積1回

2.6.3. プログラムリスト(トラック2列)

赤枠箇所に(YC)を表示、凡例を表示します。

男子200m										
U20日本記録(NJR)	20.29	*前祐介(*京・*稲田大)	2001	6月8日 11:00 予 選						
大会記録(GR)	20.29	*前祐介(*稲田大)	2001	6月8日 12:00 決 勝						
予 選 3組0着+8										
1組				2組						
レーン	カハバン	氏名	所属	風(+/-) 資格記録 順位 記録	レーン	カハバン	氏名	所属	風(+/-) 資格記録 順位 記録	
1	1247	*木 大*(03)	*キ オヲ*	新 潟	21.32	1	1235	*永 湧*(04)	*岡高	21.33
2	1150	*本 貴一*(03)	*ト キイチ*	福 岡	21.33	2	1155	*本 貴一*(03)	*東海大	21.31
3	293	*祐*(03)	*ウ*	千 葉	21.04	3	1098	*橋 悠*(03)	*室大	21.22
4	1131	*上 翔多*(03)	*ウノ ヨ シヨウ*	広 島	21.21	4	1149	*保井*(03)	*筑波大	21.05
5	1045	*橋 明*(04)	*ハシ アキ*	岐 阜	21.01 (YC)	5	1180	*野 峻*(03)	*東洋大	20.98
6	1191	*藤 真*(03)	*フジ マ*	新 潟	21.21	6	1193	*村 峻*(04)	*産大附研	21.17
7	1129	*原 寛*(03)	*ハラ ヒロ*	千 葉	21.25	7	1154	*野 晴*(03)	*東海大	21.26
8	1037	*田 雄*(03)	*タ ヲウ*	大 阪	21.25	8	1038	*田*(03)	*関西大	21.24
3組										
レーン	カハバン	氏名	所属	風(+/-) 資格記録 順位 記録						
1	1209	*畑*(03)	東 京	21.31						

凡例 (YC):警告累積1回

2.6.4. プログラムリスト(トラック2列ふりがなし)

赤枠箇所に(YC)を表示、凡例を表示します。

男子200m

U20日本記録(NJR) 20.29 *前裕介(*京・早稲田大) 2001 6月9日 11:00 予 選
大会記録(GR) 20.29 *前裕介(*稲田大) 2001 6月9日 12:00 決 勝

予 選 3組0着+8

1組							2組						
レノ	ナンバー	氏名	所属	資格記録	順位	記録	レノ	ナンバー	氏名	所属	資格記録	順位	記録
1	1247	*木本 大*	東 京・*法政大	21.32			1	1295	*永 澤*	福 岡・*国東	21.33		
2	1150	*本 貴一*	福 岡・*筑波大	21.33			2	1155	*本 米*	滋 賀・*東海大	21.31		
3	298	* 裕*	千 葉・*六甲	21.04			3	1098	*橋 悠*	神 奈 川・*聖大	21.22		
4	1131	*上 翔多*	広 島・*中央大	21.21			4	1149	*保井 米*	徳 島・*筑波大	21.05		
5	1045	*橋 明*	徳 島・*聖祥大 (YC)	21.01			5	1180	*野 峻*	愛 知・*東洋大	20.98		
6	1191	*藤 真*	青 島・*龍谷大	21.21			6	1193	*村 峻*	青 島・*龍谷大	21.17		
7	1129	*原 寛*	千 葉・*中央大	21.25			7	1154	*野 暁*	千 葉・*東海大	21.26		
8	1037	*田 雄*	大 阪・*関西大	21.25			8	1036	*田 米*	大 阪・*関西大	21.24		

3組						
レノ	ナンバー	氏名	所属	資格記録	順位	記録
1	1209	*畑 米*	東 京・*日本大	21.31		
2	1074	*大木 祥*	大 阪・*神戸大	21.35		
3	1056	*岡 裕*	青 島・*龍谷大	20.99		
4	1140	*山 大*	滋 賀・*中央大	21.17		
5	1099	*島 米*	神 奈 川・*聖大	21.23		
6	441	*田 航*	愛 知・*造幣大	21.15		
7	1136	*藤 海*	愛 知・*豊川高	21.30		
8	1246	*中 翔*	佐 賀・*法政大	21.24		

凡例 (YC):警告累積1回

2.6.5. プログラムリスト(混成トラック1列)

赤枠箇所に(YC)を表示、凡例を表示します。

男子十種競技 100m

6月10日 08:00 決 勝

1組						
レノ	ナンバー	氏名	カ	所属	風(+/-)	順位
1	1194	*崎 *	*サキ ショ*	* 食料農業大 (YC)		
2	1095	*本 *	*モト ワ*	* 県立大		
3	1208	*岡 *	*オカ シュ*	* 日本大		
4	1178	*口 裕*	*クチ ヲ*	* 学館新潟高		
5	1186	*藤 海*	*フジ カイ*	* 豊川高		
6	1073	*田 偉*	*タ ケ*	* 大工業高専		
7	1220	*澤 遵*	*サワ ジュンハ*	* 日本大		
8	1074	*々木 祥*	*キ ショウキ*	* 附高		

2組						
レノ	ナンバー	氏名	カ	所属	風(+/-)	順位
1	1150	*本 貴一*	*モト キイチロ*	* 筑波大		
2	1219	*良 龍*	*リュウリ*	* 日本大		
				* 島南高		

凡例 (YC):警告累積1回

2.6.6. プログラムリスト(混成トラック2列)

赤枠箇所に(YC)を表示、凡例を表示します。

男子十種競技 100m

6月10日 08:00 決 勝

1組				2組			
レーン	氏名	所属	風(+/-) 順位 記録 得点	レーン	氏名	所属	風(+/-) 順位 記録 得点
1	1194 *崎 * シゲ	**食料農業大	(YC)	1	1150 *本 貴一* タケ	*筑波大	
2	1095 *本 * ノブ	*県立大		2	1219 *良 龍* リョウ	*日本大	
3	1208 *岡 * ノブ	*日本大		3	1028 *上 亮* ノブ	*島南高	
4	1176 *口 裕* ノブ	*宇都新陽高		4	1172 *沢 瑞* ノブ	*大翔洋高	
5	1186 *藤 海* ノブ	*豊川高		5	1183 *村 峻* ノブ	*産大附高	
6	1073 *田 偉* ノブ	*大工業高専		6	1209 *畑 * ノブ	*日本大	
7	1220 *澤 遼* ノブ	*日本大		7	1036 *田 * ノブ	*関西大	
8	1074 *々木 祥* ノブ	*附高		8	1149 *保井 * ノブ	*筑波大	

凡例 (YC):警告累積回数

2.6.7. プログラムリスト(混成トラック2列ふりがなし)

赤枠箇所に(YC)を表示、凡例を表示します。

男子十種競技 100m

6月10日 08:00 決 勝

1組				2組			
レーン	氏名	所属	風(+/-) 順位 記録 得点	レーン	氏名	所属	風(+/-) 順位 記録 得点
1	1194 *崎 * シゲ	**食料農業大	(YC)	1	1150 *本 貴一* タケ	*筑波大	
2	1095 *本 * ノブ	*県立大		2	1219 *良 龍* リョウ	*日本大	
3	1208 *岡 * ノブ	*日本大		3	1028 *上 亮* ノブ	*島南高	
4	1176 *口 裕* ノブ	*宇都新陽高		4	1172 *沢 瑞* ノブ	*大翔洋高	
5	1186 *藤 海* ノブ	*豊川高		5	1183 *村 峻* ノブ	*産大附高	
6	1073 *田 偉* ノブ	*大工業高専		6	1209 *畑 * ノブ	*日本大	
7	1220 *澤 遼* ノブ	*日本大		7	1036 *田 * ノブ	*関西大	
8	1074 *々木 祥* ノブ	*附高		8	1149 *保井 * ノブ	*筑波大	

凡例 (YC):警告累積回数

2.6.10. プログラムリスト(跳躍高さ)

競技者名に(YC)を追加表示。下図の赤枠は1名の例。また、凡例を表示します。

男子走高跳

U20日本記録(NJR) 2m29 *野音弘(*京・順天堂大) 1992
大会記録(GR) 2m24 *遠直人(*波大) 2010 6月11日 09:00 決勝

決 勝

試順	選手名	所属	資格記録	m	n	n	m	n	n	m	n	記録	順位	コメント
1	127 *田 達*(YC)	*日本大	2m11											
2	1098 *屋尾 優*	*島根大												
3	1015 *藤 卓*	*前橋高												
4	1001 *松 大*	*大宮高	2m06											
5	1233 *藤 碧*	*開誠館高	2m07											
6	1244 *田 *	*武南高	2m06											
7	1163 *藤 *	*東海大	2m06											
8	1258 *口 銀*	*農高	2m07											
9	1240 *田 三四*	*福岡大	2m11											
10	1257 *崎 進*	*丸亀高	2m06											

凡例 (YC):警告累積1回

2.6.11. プログラムリスト(混成跳躍高さ)

競技者名に(YC)を追加表示。下図の赤枠は1名の例。また、凡例を表示します。

男子十種競技 走高跳

6月10日 15:00 1組

試順	選手名	所属	m	n	n	m	n	n	m	n	記録	得点	順位	コメント
1	1098 *田 達*(03)	*関西大												
2	1144 *嶋 光*(03) (YC)	*食料農業大												
3	1219 *島 龍*(03)	*日本大												
4	1172 *沢 瑞*(04)	*大翔洋高												
5	1188 *藤 海*(04)	*豊川高												
6	1178 *口 裕*(04)	*学館新潟高												
7	1208 *岡 光*(03)	*日本大												
8	1095 *本 光*(03)	*県立大												
9	1150 *本 書一*(03)	*筑波大												
10	1074 *々々木 祥*(04)	*大阪												

凡例 (YC):警告累積1回

2.6.12. プログラムリスト(跳躍長さ)

競技者名に(YC)を追加表示。下図の赤枠は1名の例。また、凡例を表示します。

男子走幅跳

U20日本記録(NJR) 2012 *原孝輝(*京都・洛南高) 2019
大会記録(GR) 7m82 *久間隼大(*政大) 2015 6月9日 15:00 決勝

決 勝

試順	ラック	氏名	所属	資格 記録	1回目	2回目	3回目	3回 ベスト	トータル 試順	4回目	5回目	6回目	記録	順位	コメント
1	1219	* 良 龍*	*日本大	7m88	0	0	0	0	0	0	0	0	0		
2	1195	* 川 龍*	*東海大	7m87	0	0	0	0	0	0	0	0	0		
3	1039	* 島 海* (YC)	*平洋大	7m53	0	0	0	0	0	0	0	0	0		
4	1220	* 澤 遼*	*日本大		0	0	0	0	0	0	0	0	0		
5	1028	* 上 亮*	*島南高		0	0	0	0	0	0	0	0	0		
6	1152	* 遠 光*	*筑波大	7m47	0	0	0	0	0	0	0	0	0		
7	1044	* 田 聖*	*学院大	7m58	0	0	0	0	0	0	0	0	0		
8	1073	* 田 健*	*大工業高専	7m52	0	0	0	0	0	0	0	0	0		
9	1143	* 本 雅*	*中京大	7m50	0	0	0	0	0	0	0	0	0		
10	1230	* 山 大*	*子爵	7m47	0	0	0	0	0	0	0	0	0		

氏名 + 全角スペース + (YC)

凡例 (YC):警告累積1回

2.6.13. プログラムリスト(混成跳躍長さ)

競技者名に(YC)を追加表示。下図の赤枠は1名の例。また、凡例を表示します。

男子十種競技 走幅跳

6月10日 11:00 1組

試順	ラック	氏名	所属	1回目	2回目	3回目	記録	得点	順位	コメント
1	1178	* 口 裕*(04)	新潟 *学館新潟高	0	0	0	0			
2	1038	* 田 光*(03)	大阪 *関西大	0	0	0	0			
3	1172	* 沢 瑞*(04)	静岡 *大翔洋高	0	0	0	0			
4	1074	* 本 健*(04)	大阪 *附高	0	0	0	0			
5	1144	* 島 光*(03) (YC)	新潟 *食料農業大	0	0	0	0			
6	1085	* 本 光*(03)	*県立大	0	0	0	0			
7	1073	* 田 健*(03)	三重 *大工業高専	0	0	0	0			
8	1193	* 村 峻*(04)	新潟 *産大附高	0	0	0	0			
9	1150	* 本 貴一*(03)	福岡 *筑波大	0	0	0	0			
10	1208	* 岡 光*(03)	鹿児島 *日本大	0	0	0	0			

氏名 + 全角スペース + (YC)

凡例 (YC):警告累積1回

2.6.14. プログラムリスト(投てき)

競技者名に(YC)を追加表示。下図の赤枠は1名の例。また、凡例を表示します。

男子ハンマー投(6.000kg)

U20日本記録(NJR) 71m46 *村友大(*岡・九州共立大) 2015
大会記録(GR) 69m70 *村友大(*州共立大) 2015 6月11日 09:00 決 勝

決 勝

試順	種別	氏名	所属	資格記録	1回目	2回目	3回目	3回ベスト	トータル8試順	4回目	5回目	6回目	記録	順位	コメント
1		1261 米田 拓(03)	*国際医療大	60m72	m	m	m	m		m	m	m	m		
2		1272 米山 隆三(03)	*香川西高	66m84	m	m	m	m		m	m	m	m		
3		1015 米岡 輝(03) (YC)	*協立大	61m10	m	m	m	m		m	m	m	m		
4		1054 米部 光	*協立大												
5		1225 米村 天	*日本大												
6		1062 米河 光	*共立大	66m82	m	m	m	m		m	m	m	m		
7		1104 米南 渉	*堂大	60m75	m	m	m	m		m	m	m	m		
8		1094 米田 光	*四国大	61m47	m	m	m	m		m	m	m	m		
9		1093 米多 光	*四国大	65m20	m	m	m	m		m	m	m	m		
10		1144 米島 諒	*中京大	63m72	m	m	m	m		m	m	m	m		

氏名 + 全角スペース + (YC)

凡例 (YC):警告累積1回

2.6.15. プログラムリスト(混成投てき)

競技者名に(YC)を追加表示。下図の赤枠は1名の例。また、凡例を表示します。

男子十種競技 砲丸投(7.260kg)

6月10日 18:00 1組

試順	種別	氏名	所属	1回目	2回目	3回目	記録	得点	順位	コメント
1		1208 米畑 光(03)	*日本大	n	n	n	n			
2		1073 米田 健(03)	*大工業高専	n	n	n	n			
3		1095 米本 光(03)	*県立大	n	n	n	n			
4		1038 米田 光(03)	*関西大	n	n	n	n			
5		1201 米龍 光(03)	*日本大	n	n	n	n			
6		1134 米崎 光(03) (YC)	*食料農業大	n	n	n	n			
7		1208 米岡 光(03)	*日本大	n	n	n	n			
8		1220 米澤 遼(03)	*日本大	n	n	n	n			
9		1149 米保井 光(03)	*筑波大	n	n	n	n			
10		1150 米本 尊一(03)	*筑波大	n	n	n	n			

氏名 + 全角スペース + (YC)

凡例 (YC):警告累積1回

2.6.16. ロールコールリスト(競技者スタートリスト)

赤枠箇所に(YC)を表示、凡例を表示します。

男子200m									
					招集所：*光 *生 記録主任：*沼 *輝				
U20日本記録(NJR)		20.29	*前祐介(*京・*稲田大)		2001	6月9日 11:00 予選			
大会記録(GR)		20.29	*前祐介(*稲田大)		2001	6月9日 12:00 決勝			
予選 3組0着+8									
1組									
レーン	ナンバー	氏名	カ	所属地	所属	資格記録	確認	備考	
1	1247	*木 大*(03)	*キ オス*	新潟	*法政大	21.32	欠		
2	1150	*本 貴一*(03)	*ト キイロ*	福岡	*筑波大	21.33	出		
3	293	*祐*(03)	*ウ*	千葉	*文化大	21.04	出		
4	1131	*上 翔多*(03)	*ンシヨウ ショウ知*	広島	*中央大	21.21	出		
5	1045	*橋 明*(04)	*ハシ アキ*	岐阜	*平洋大	21.01	出	(YC)	
6	1191	*藤 真*(03)	*トウ マサ*	新潟	*医療福祉大	21.21	出		
7	1129	*原 寛*(03)	*ワラ ヒロ*	千葉	*中央大	21.25	出		
8	1037	*田 雄*(03)	*タ ヲウ*	大阪	*関西大	21.25	出		

凡例 (YC):警告累積1回

2.6.17. ロールコールリスト(チームスタートリスト)

赤枠箇所に(YC)を表示、凡例を表示します。

男子4X100mR									
					招集所：*光 *生 記録主任：*沼 *輝				
					6月9日 13:00 予選 6月9日 14:00 決勝				
決勝									
レーン	チーム名	前記録	確認	備考	ナンバー	氏名	カ	所属地	所属
1	*中央大 **ウツタイ	40.39	出		1	1129 *原 寛*(03)	*ワラ ヒロ*	千葉	*中央大
					2	1130 *井 一*(03)	*イ カス*	埼玉	*中央大
					3	1131 *上 翔多*(03)	*ンシヨウ ショウ知*	広島	*中央大
					4	1132 *山 雄*(03)	*ヤマ ヲウ*	福岡	*中央大
2	*東海大 **カイトイ	40.42	出		1	1153 *宍 *(03)	*シ ヲ*	福井	*東海大
					2	1154 *野 暁*(03)	*ノ アキ*	千葉	*東海大
					3	1155 *本 *(03)	*ト レ*	滋賀	*東海大
					4	1156 *安 一*(03)	*ヤス イ*	鳥取	*東海大
3	**田大 **タダイ	40.23	出		1	1288 *上 直*(03)	*ウエ ナ*	群馬	**田大
					2	1289 *澤 大*(03)	*ウツ タイ*	大阪	**田大
					3	1290 *竹 春*(03)	*タケ ハル*	東京	**田大
					4	1291 *徹*(04)	*テツ*	愛知	**田大
4	**堂大 **エンテイウタイ	40.23	出	(YC)	1	1097 *田 真*(03)	*タ マコ*	香川	**堂大
					2	1098 *橋 悠*(03)	*ハシ ヲウ*	神奈川	**堂大
					3	1099 *島 *(04)	*マ リ*	岐阜	**堂大
					4	1100 *植 龍*(03)	*ウエ リウ*	群馬	**堂大
5	*近畿大 **キタイ	40.12	出		1	1069 *河 孝*(03)	*カ ケ*	香川	*近畿大
					2	1070 *古 陸*(03)	*コ リク*	三重	*近畿大
					3	1072 *高 鑑治*(03)	*タカ カンヂ*	兵庫	*近畿大
					4	1071 *古 悠*(03)	*コ ヲウ*	奈良	*近畿大

凡例 (YC):警告累積1回